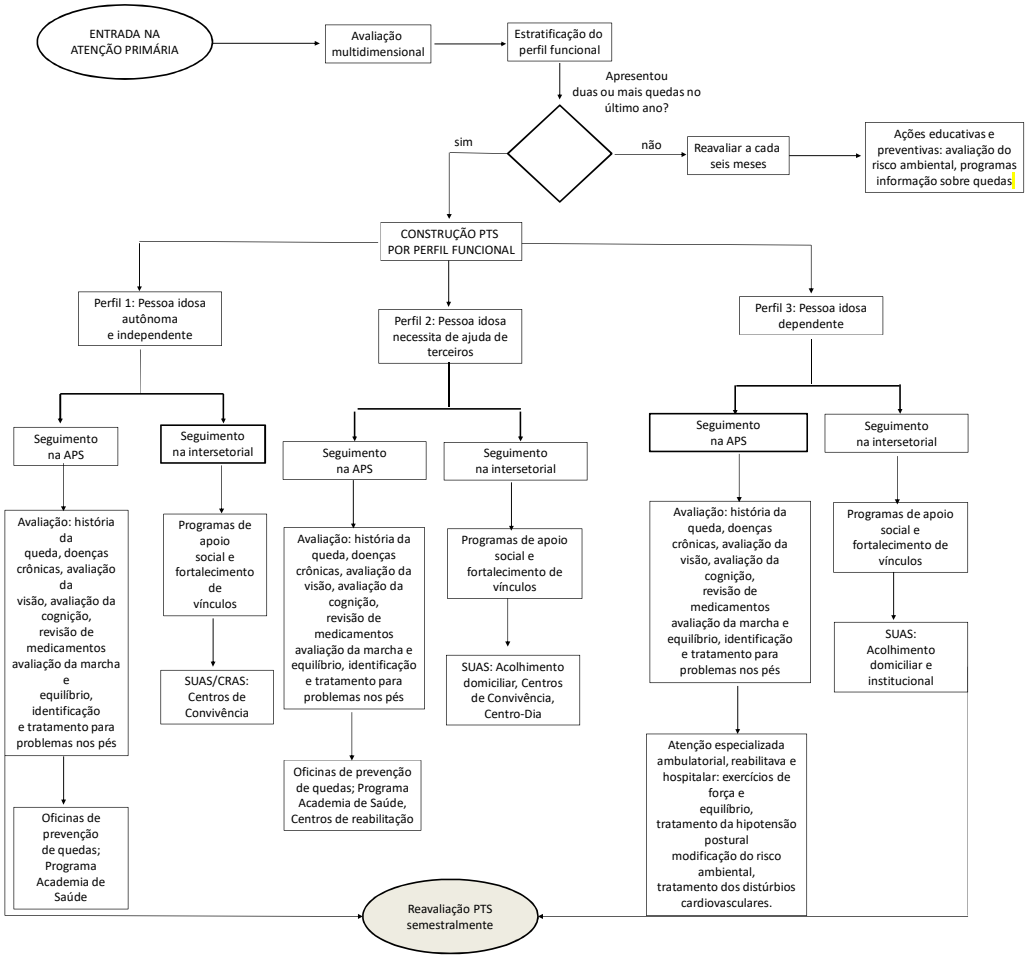

LEGENDA

- Entrada ou início do ciclo, bem como seu fim
- Etapa de produção das ações
- Momentos de escolha, decisão e encaminhamentos

Caderneta de Saúde da Pessoa: Importante instrumento para auxílio na identificação das pessoas idosas frágeis ou em risco de fragilização. Disponível em: https://bvsms.saude.gov.br/bvs/publicacoes/caderneta_saude_pessoa_idosa_5ed.pdf

Autonomia – definida como autogoverno e se expressa na liberdade para agir e para tomar decisões.

Independência – ser capaz de realizar as atividades sem ajuda de outra pessoa.

Dependência – não ser capaz de realizar as atividades cotidianas sem a ajuda de outra pessoa.

Gerontologia ufscar

BY-NC-ND 4.0 ; https://creativecommons.org/licenses/by-nc-nd/4.0/